TRASALP 2022

Quest’anno, diciannove ragazzi e ragazze (sede di Rivoli e di Sangano) si sono messi in gioco con il Programma Trans’Alp!
Un grande grazie a **Virginia, Francesca, Giorgia, Maia, Carlo, Tommaso, Sara, Giorgia, Rebecca, Martina, Serena, Micaela, Caterina, Vittoria, Alice, Elisabeth, Roberta, Giorgia e Letizia!** Un grande grazie anche **alle loro famiglie!**
Giorgia Puttero

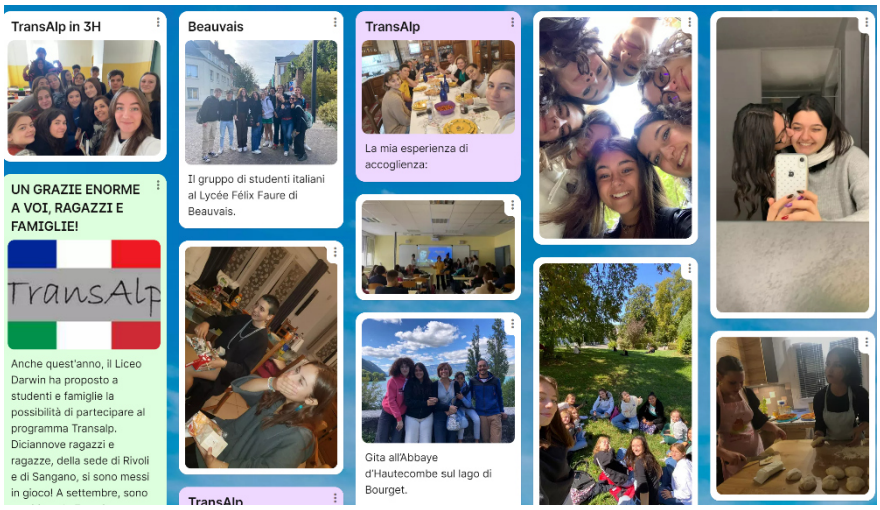

PER LEGGERE IL MIO MESSAGGIO COMPLETO E PER SCOPRIRE ALCUNE FOTO RICORDO, SCANNERIZZARE IL QR CODE OPPURE CLICCAREhttps://padlet.com/putterog/yu3qft1rpgrvayga